

## Bijlage 2 Stroomdiagram Diagnostiek in het behandelcentrum

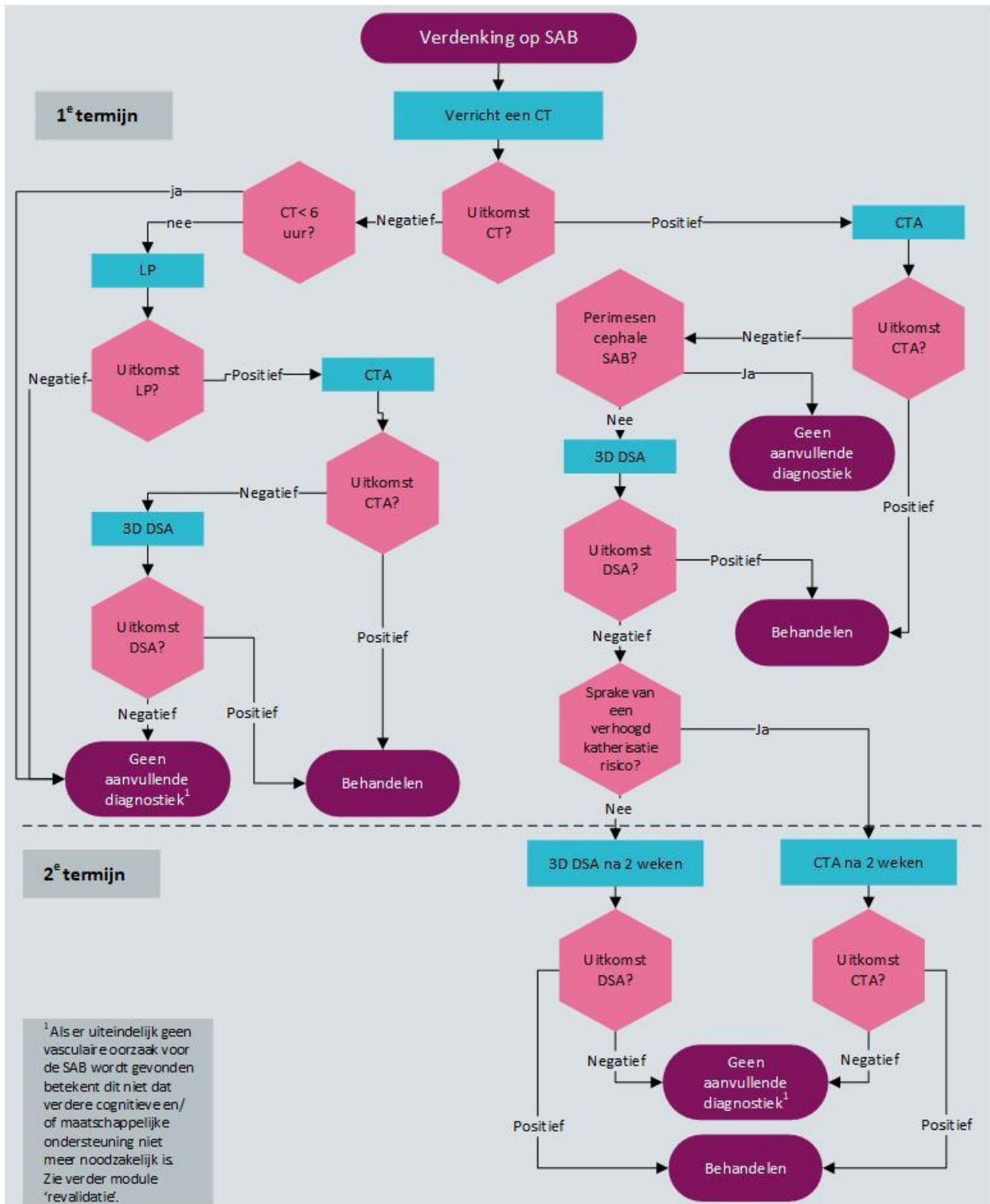

NB1: Dit stroomschema hoort bij de module 'diagnostiek in het behandelcentrum' van richtlijn 'subarachnoidale bloedingen'. Lees altijd de overwegingen en aanbevelingen van de betreffende module voor nuances, eventuele afwijkende situaties en extra achtergrondinformatie.

NB2: Betrek de patiënt bij de besluitvorming.



Ontwikkeld door het Kennisinstituut van de Federatie Medisch Specialisten

©2019 Versie 1 (14-04-2022)