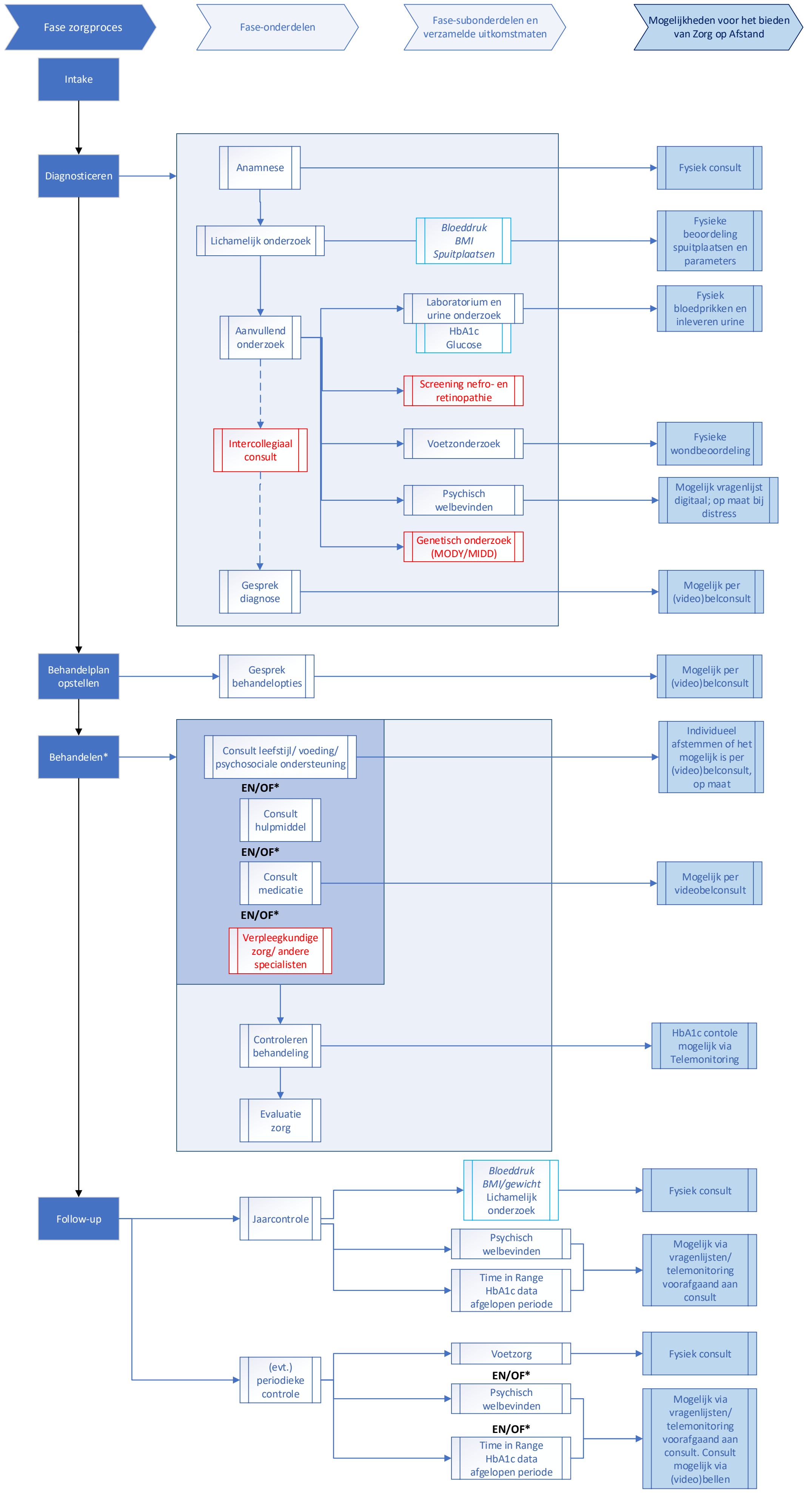

* Onderdelen afhankelijk van samen afgesproken behandelplan